SPORT

UNIHOCKEY

Red Devils verloren die Partie bei Sarganserland knapp.

SEITE 10

EISHOCKEY

Lakers spielen nach klarer Niederlage in Davos jetzt in Bern.

SEITE 11

Vier SM-Medaillen zum Abschluss

Die Ausserschwyzer Mehrkämpfer holten zum Abschluss der Saison bei den Schweizer Meisterschaften in Hochdorf vier Medaillen.

Von Walter Bodmer

Rahel Ziltener (STV Wangen) beim Hochsprung. Bilder Albert René Kolb

Leichtathletik. – Bei widrigstem Wetter starteten die Athleten des Mehrkampfteams Obermarch am Samstag in den Wettkampf. Michael Bucher vom TV Buttikon-Schübelbach gelang ein solider Start mit 11.41 Sekunden über 100 m, 7.00 m in seiner Paradedisziplin Weitsprung und 11.00 m im Kugelstossen. Beim anschliessenden Hochsprung im strömenden Regen musste er mit 1.80 m eine kleine Enttäuschung hinnehmen. Die abschliessenden 50.79 Sekunden über 400 m bedeuteten jedoch Saisonbestleistung. Mit den 3 538 Punkten nach dem ersten Tag lag er auf Medaillenkurs.

Am zweiten Tag präsentierte sich das Wetter dann von seiner besten Seite: Bei strahlendem Sonnenschein lief Bucher über 110m Hürden (15.53 Sekunden) nahe an seine persönliche Bestzeit heran. Es folgten 33.80 m im Diskuswurf und etwas enttäuschende 4.20 m im Stabhochsprung. Mit einer neuen persönlichen Bestleistung in seiner Sorgendisziplin Speerwurf (39.78 m) und 4.33 Minuten über die 1500 Meter sicherte sich Bucher die Bronzemedaille bei den Männern und die silberne Auszeichnung bei den U23 mit 6 696 Punkten.

«Im Stab fehlt mir im Moment die letzte Konsequenz; ansonsten bin ich mit dem Wettkampf angesichts der langen und anstrengen Saison zufrieden», meinte der zweifache Medaillengewinner. Schweizer Meister wurde der Saisonbeste und EM-Teilnehmer Jonas Fringeli vom LC Turicum mit 7 494 vor Flavien Antille (CABV Martigny) mit 7 184 Punkten.

Medaillen für Holdener und Deuber

Bei den männlichen U20 gingen mit Raphael Holdener (ETV Schindellegi) und Thomas Bucher (TV Buttikon-Schübelbach) ebenfalls zwei Medaillenhoffnungen an den Start. Zwar hatten beide Athleten mit Kälte, Wind und Regen zu kämpfen; trotzdem gelang ihnen ein ausgeglichener erster Wettkampftag. Mit den Rängen vier (Holdener) und fünf (Bucher) lagen sie somit in Lauerstellung.

Als Schnellster seiner Kategorie über die 110m Hürden (14.91 Sekunden) startete Holdener erfolgversprechend in den zweiten Tag und lag auf einem Medaillenrang. Diesen verteidigte der ETH-Student trotz eines missglückten Stabhochsprungs (3.60 m) bis zum Schluss souverän. Mit einem beherztem 1500m-Lauf sicherte er sich mit 6 164 Punkten die Silbermedaille. «Natürlich war es kein optimaler Wettkampf; die Freude über die Meisterschafts-Medaille überwiegt jedoch ganz klar», meinte Holdener.

Thomas Bucher belegte dank eines erneut starken Auftritts im Stabhochsprung mit 4.00 m (6 022 Punkte) den fünften Schlussrang .

Jan Deuber vom TV Buttikon-Schübelbach ging als Saisonbester beim Zehnkampf der männlichen U18 an den Start. Die Konkurrenz war jedoch äusserst stark und eine Medaille alles andere als ein Selbstläufer.

Der erste Tag war für Deuber ein Auf und Ab. Auf starke 11.60 Sekunden über 100 m folgten enttäuschende 28.21 m im Diskuswurf. Die anschliessenden 3.90 m im Stabhochsprung bedeuteten wiederum die Egalisierung seiner persönlichen Bestleistung. Der Speerwurf und die 400 m gelangen nicht nach Wunsch. Somit stieg Deuber mit einem Rückstand von beinahe 300 Punkten auf den Führenden in den zweiten Tag.

Aufholjagd zum Vizemeister

Dieser geriet dem 17-Jährigen hervorragend. Mit 14.61 Sekunden über die 110 m Hürden, 6.81 m (PB) im Weitsprung, 11.87 m im Kugelstossen und 1.85 m im Hochsprung gelang Deuber eine gelungene Aufholjagd. Auf 60 Punkte schmolz der Rückstand vor dem abschliessenden 1500m-Lauf, den er trotz einer starken Leistung und neuer Bestleistung nicht mehr ganz wettmachen konnte. Der Vizemeistertitel mit 6 450 Punkten (PB) war ihm jedoch sicher.

Bei den Frauen durfte Daniela Friedlos vom STV Wangen mit ihrem Siebenkampf zufrieden sein. Die 3 683 Punkte reichten in der U23-Kategorie zum sechsten Schlussrang. Ebenfalls einen soliden Wettkampf zeigte ihre Vereinskollegin Rahel Ziltener. Bei den WU20 belegte sie mit 3 125 Punkten den 14. Rang.

Somit darf das Mehrkampfteam Obermarch auf einen gelungenen Abschluss und eine erfolgreiche Saison mit mehreren Medaillen an Schweizer Meisterschaften zurückblicken. Die Athleten von Trainer Markus Bucher geniessen nun eine zweiwöchige Trainingspause, bevor dann bereits wieder der Aufbau für die kommende Saison beginnt.

RANGLISTEN IM INTERNET UNTER WWW.MEHRKAMPF-HOCHDORF.CH/RANGLISTEN.HTML

Daniela Friedlos (STV Wangen, U23 weiblich) im strömenden Regen.

Jan Deuber (TV Buttikon-Schübelbach) überquert die Latte im Stabhochsprung auf 3,80 m.

Michael Bucher (TV Buttikon-Schübelbach) erreicht im Weitsprung 7.00 Meter.

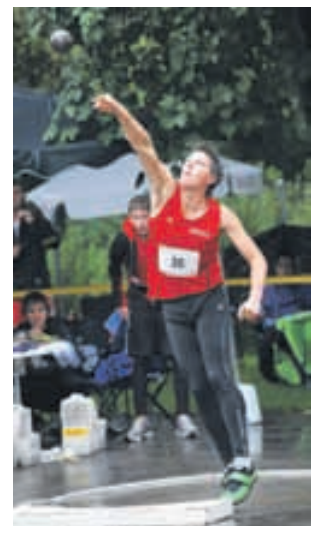

Raphael Holdener (ETV Schindellegi) stösst die 6-kg-Kugel auf 11,99 m.

Thomas Bucher (TV Buttikon-Schübelbach) beim 400-m-Lauf.